



## COMPRIMIDOS PARA CHUPAR

- Colocar el comprimido a modo "chupa-chups" contra la mejilla, desplazando por la boca ayudados por el aplicador
- No debe masticarse
- Se puede humedecer antes del uso la boca con agua, para facilitar el movimiento
- Se debe consumir en el rango de unos 15 minutos

## PREPARADOS INTRANASALES

- Antes del uso, el paciente es preferible que esté sentado o de pie, erguido
- Ante el primer uso, el spray debe ser cebado, pulverizando unas 3-4 veces, hasta que aparezca una niebla fina. El cebado se hará al aire, en zona ventilada, lejos de sí, de otras personas u objetos para evitar la transferencia del fármaco a otros
- Si se deja de usar el pulverizador más de 7 días, se debe activar de nuevo antes del nuevo uso, para eliminar el medicamento sobrante
- Tras cada uso, se debe limpiar el extremo del pulverizador nasal

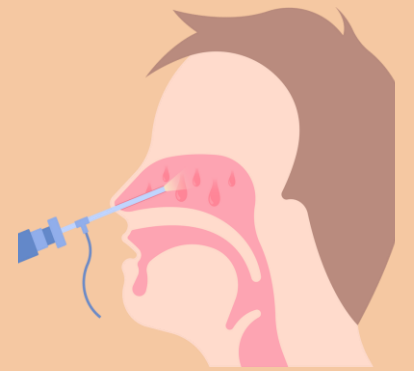

## COMPRIMIDOS SUBLINGUALES

- Estos comprimidos se deben administrar bajo la lengua, en la zona más profunda
- No deben tragarse ni masticarse, sino permitir la disolución completa en la boca
- No se debe comer o beber hasta que el comprimido esté completamente disuelto
- En pacientes con sequedad bucal, se puede humedecer previamente la boca con agua, para facilitar la disolución

## PELÍCULAS BUCALES

- Se debe abrir el sobre protector justo antes del momento del uso del analgésico
- Humedecer la cara interna de la mejilla, con la lengua o bien con un enjuagado con agua
- Colocar la película, en el interior de la boca, haciendo coincidir la zona coloreada con el interior de la mejilla
- Aplicar la película presionando levemente en la mucosa y mantenerla en el sitio al menos 5 segundos hasta que se adhiera
- Si se aplican varias películas a la vez, hay que evitar que se solapen entre ellas
- Se pueden consumir líquidos tras 5 minutos de la aplicación
- Las películas se disuelven en 15-30 minutos
- No masticar, ni tragar directamente la película

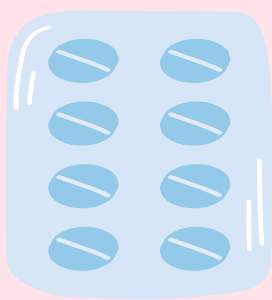
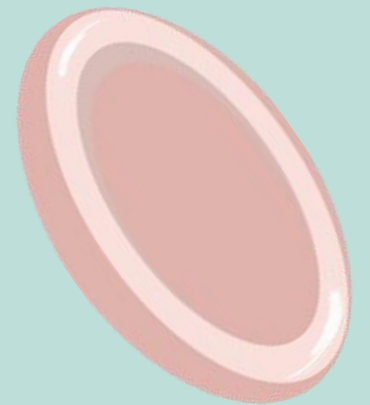

## COMPRIMIDOS LIBERACIÓN PROLONGADA

- Se deben tomar enteros sin partarlos ni masticarlos, para garantizar que se mantiene el mecanismo de liberación prolongada
- Tomar con una cantidad suficiente de agua

## PARCHES TRANSDÉRMICOS

- Se utilizarán como zonas de elección para el pegado del parche el tórax o brazos, preparando la piel para ello (limpia y seca)
- Sacar el parche del sobre y separar la mitad del plástico protector
- Pegar en la zona elegida, retirando la otra mitad del protector. Presionar 30 segundos para fijarlo
- Nunca deben recortarse los parches
- Una vez haya que hacer el cambio de parche (cada 3 días) se despegará y se auto pegará por la mitad, introduciéndolo en el sobre del nuevo parche
- Todos los residuos se eliminarán en el punto SIGRE de la farmacia.



Citar como: Hernández García V, Córcoles Ferrándiz ME, Jurjo Rodríguez I, González Rodríguez A, Garaizar Donaire M. ¿Cómo uso mi analgésico opioide? [Infografía]. Madrid: Sociedad Española de Farmacia Clínica, Familiar y Comunitaria (SEFAC);2024. Doi: [https://doi.org/10.33620/FC.2173-9218.\(2024\).IFG.007](https://doi.org/10.33620/FC.2173-9218.(2024).IFG.007)

BIBLIOGRAFÍA: CIMA. AEMPS. Agencia Española del Medicamento y Productos Sanitarios. Centro de Información del Medicamento. Fichas Técnicas. Consultado en : <http://cima-aemps/cima/publico/home.html>. Consulta: Junio 2024. RECURSOS GRÁFICOS: CANVA

IMAGENES: Fig 1 (Pink lollipop icon isolated (icono) por ivandesign,CANVA); Fig 2 (Flu clear nasal discharge mucus viral pain swollen inferior turbinate hypertrophy humidifier medical anatomy spray allergic blockage sinus nasal (icono) por pepermpron,CANVA); Fig 3 (anterior tongue tie (icono) por lady genius, CANVA); Fig 4 (Pink plate illustration (icono) por Go Idea, CANVA); Fig 5 (Health capsule tablet organic drawn style icon (icono) por Iconsy, CANVA); Fig 6 (Nicotin icon (icono) por amethyststudio, CANVA).

